Chambre d'Agriculture des Pyrénées Atlantiques

Nous intervenons lors du parcours à l'installation pour :

☒ **Entretien PPP**

❍ Conseiller compétence ☒ Conseiller projet ☒ Conseiller référent

☒ **Diagnostic préalable à l'installation**

☒ **Etude économique**

☒ **Suivi post-installation**

Nos objectifs

L'accompagnement à l'installation des porteurs de projet est une priorité de la Chambre d'Agriculture depuis de nombreuses années. L'objectif est d'offrir un conseil et un appui de qualité à tout type de porteur de projet souhaitant s'installer sur le département.
Faciliter et sécuriser la mise en œuvre des projets d'installation pérennes constitue une volonté forte de la CDA64 au travers d'une approche personnalisée de chaque situation. Apporter un éclairage neutre et objectif sur le projet global est notre démarche de service.

Nos domaines d'accompagnement

- Expertise technique sur les systèmes d'élevage, l'agronomie, l'agriculture de proximité, la transformation et vente directe, la conception des bâtiments.
- Expertise économique au travers de plus de 1300 études réalisées sur les 10 dernières années dans le cadre du montage des projets d'installation.
- Maîtrise des circuits et des formalités administratives et réglementaires relatifs à l'installation, du premier contact à la perception finale du solde des aides.
- Connaissance approfondie des mécanismes de la PAC.
- Conseil à la mise en œuvre du plan d'action.

Nos outils d'accompagnement

Un **diagnostic technique et économique** approfondi pour un état des lieux précis et complet, qui constitue le socle de l'étude économique du projet.

Des **référentiels** disponibles pour se situer et mettre en évidence des marges de progrès, dans l'ensemble des productions.

Une **étude économique poussée** permettant de traduire sur un plan économique la mise en place d'un projet technique ; une approche de la trésorerie, du plan de financement, calcul du revenu disponible et des annuités avec des outils permettant des calculs en temps réel.

Un **plan d'action** et un **calendrier de réalisation** laissés au jeune pour la mise en place de

son projet.

Un **suivi** et un **appui personnalisé** pour concrétiser son installation et atteindre ses objectifs.

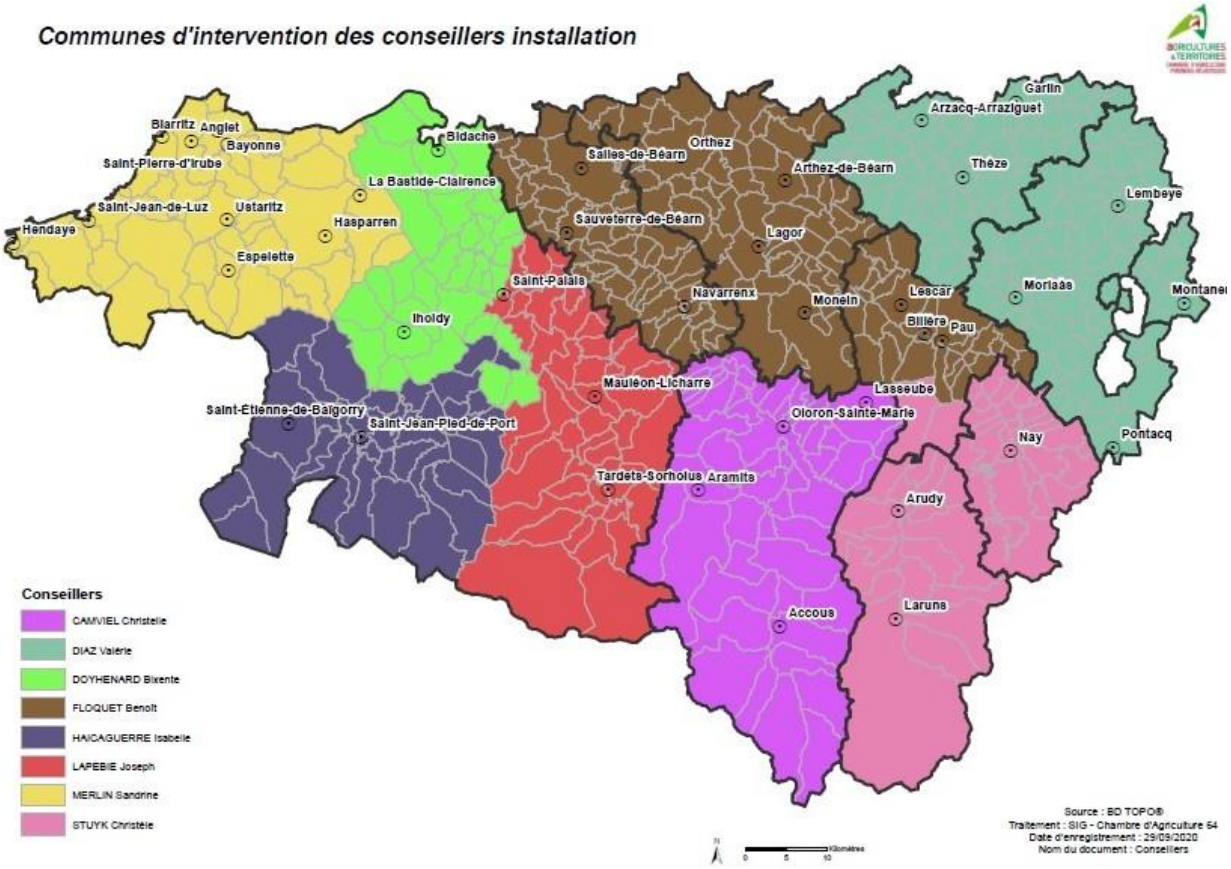

Contact : **Chambre d'Agriculture des Pyrénées Atlantiques**

Service installation transmission

124 Boulevard Tourasse
64 078 PAU Cedex
05 59 80 70 12
accueil@pa.chambagri.fr

Christelle CAMVIEL
Secteur : Haut Béarn
Courriel : c.camviel@pa.chambagri.fr
Tél : 06 21 94 11 72

Christèle STUYK
Secteur : Vallée d'Ossau, Pays de Nay
Courriel : c.stuyk@pa.chambagri.fr
Tél : 06 75 33 55 90

Valérie DIAZ
Secteur : Nord Est Béarn, Luys en Béarn, Adour Madiran
Courriel : v.diaz@pa.chambagri.fr
Tél : 06 12 05 08 30

Benoît FLOQUET
Secteur : Lacq Orthez, Béarn des Gaves, Pau Béarn Pyrénées
Courriel : b.floquet@pa.chambagri.fr
Tél : 06 15 07 11 61

Isabelle HAICAGUERRE
Secteur : Garazi, Baigorri, Larceveau
Courriel : i.haicaguerre@pa.chambagri.fr
Tél : 06 26 76 76 67

Bixente DOYHENARD
Secteur : Bidache, Iholdy, Amikuze
Courriel : v.doyhenard@pa.chambagri.fr
Tél : 06 70 88 44 96

Joseph LAPEBIE
Secteur : Soule Xiberoa - Amikuze
Courriel : j.lapebie@pa.chambagri.fr
Tél : 06 22 51 35 65

Sandrine MERLIN
Secteur : Hasparren – Côte Basque
Courriel : s.merlin@pa.chambagri.fr
Tél : 06 70 88 44 99

Mise à jour 06/10/2020

S'installer et transmettre en agriculture